

1. WYKONANIE RENOWACJI ŚCIAN
2. WENTYLACJA NAWIWNNO WYWIEWNA W POMIESCZENIACH

PROJEKT ARCHITEKTONICZNO - BUDOWLANY

REMONT KONSERWATORSKI DOTYCZĄCY USUNIĘCIA ZAWILGOCENIA ŚCIAN PIWNICZNYCH WRAZ Z ODRESTAUROWANIEM ZAWILGOCONEJ FAKTURY ELEWACYJNEJ PAŁAC TROJANOWSKICH PRZY UL. WYSPIŃSKIEGO 4 W ALEKASNDROWIE KUJAWSKIM

INWESTOR: ZESPÓŁ SZKÓŁ NR 1 CENTRUM KSZTAŁCENIA PRAKTYCZNEGO ALEKASNDRÓW KUJAWSKI, UL. WYSPIŃSKIWGO 4		NAZWA RYSUNKU: RZUT PIWNICY	
JEDNOSTKA PROJEKTOWA: PRZEDSIĘBIORSTWO USŁUGOW WIESŁAW ROŚIŃSKI TORUŃ 87-100, UL. GUSTAWA MORCINKA 1/18		SKALA: 1:100	RYS. NR: 01
DATA: 20 maja 2021	PROJEKTANT: dr arch. inż. Marek Kleczkowski upr. nr 2548/Gd/86 specj. arch.- bud.	OPRACOWAŁ: inż. Jerzy Jabłoński upr. nr 112/93/OL	

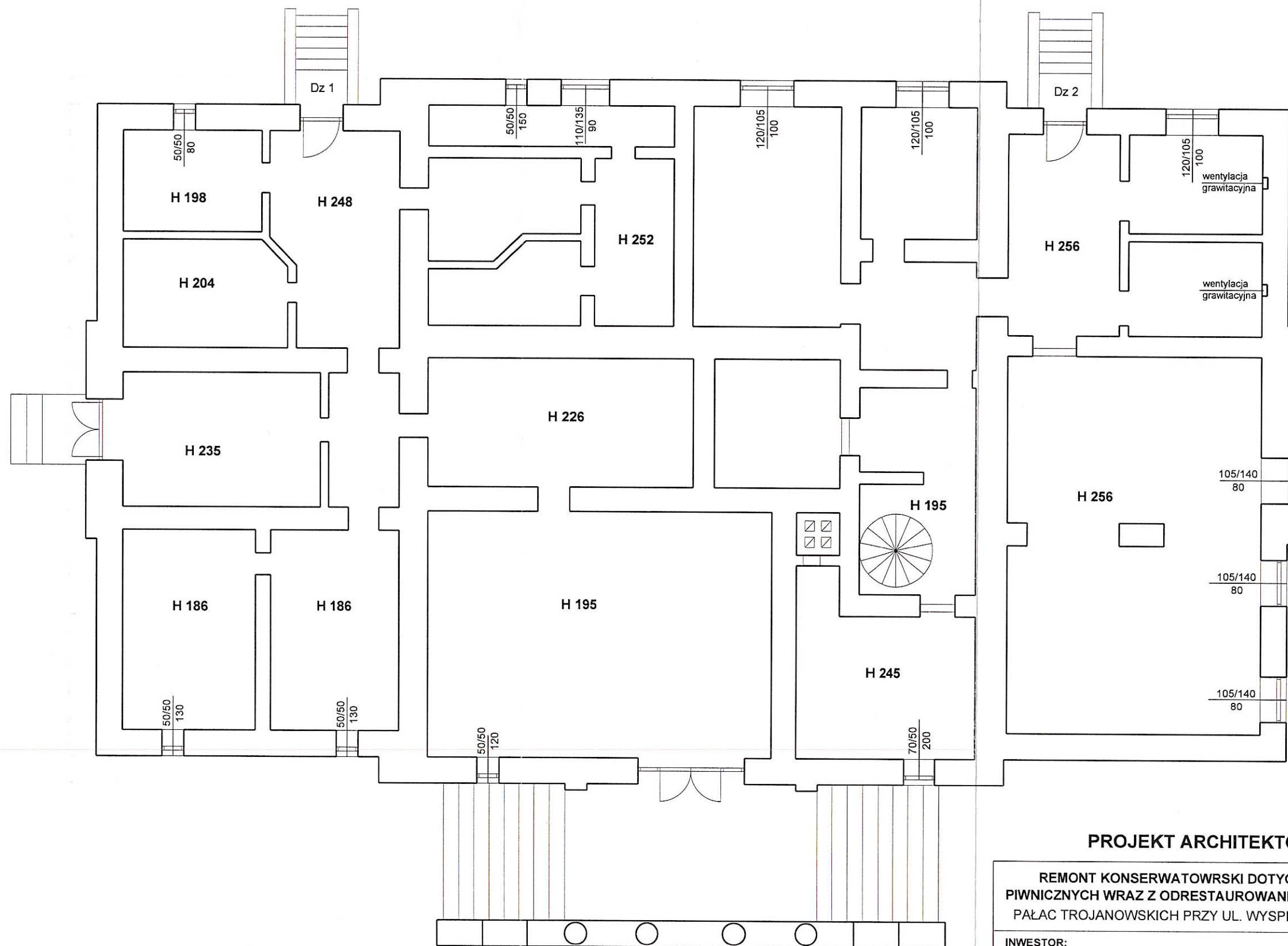

1. WYKONANIE RENOWACJI ŚCIAN
2. WENTYLACJA NAWIWNNO WYWIEWNA W POMIĘSZCZENIACH

PROJEKT ARCHITEKTONICZNO - BUDOWLANY

REMONT KONSERWATORSKI DOTYCZĄCY USUNIĘCIA ZAWILGOCENIA ŚCIAN PIWNICZNYCH WRAZ Z ODRESTAUROWANIEM ZAWILGOCEJ FAKTURY ELEWACYJNEJ PAŁAC TROJANOWSKICH PRZY UL. WYSPIAŃSKIEGO 4 W ALEKASNDROWIE KUJAWSKIM

INWESTOR: ZESPÓŁ SZKÓŁ NR 1 CENTRUM KSZTAŁCENIA PRAKTYCZNEGO ALEKASNDRÓW KUJAWSKI, UL. WYSPIAŃSKIWGO 4		NAZWA RYSUNKU: RZUT PIWNICY	
JEDNOSTKA PROJEKTOWA: PRZEDSIĘBIORSTWO USŁUGOW WIESŁAW ROSIŃSKI TORUŃ 87-100, UL. GUSTAWA MORCINKA 1/18		SKALA: 1:100	RYS. NR: 01
DATA: 20 maja 2021	PROJEKTANT: dr arch. inż. Marek Kleczkowski upr. nr 2548/Gd/86 specj. arch.- bud.		
	OPRACOWAŁ: inż. Jerzy Jabłoński upr. nr 112/93/OL		



PROJEKT ARCHITEKTONICZNO - BUDOWLANY

REMONT KONSERWATORSKI DOTYCZĄCY USUNIĘCIA ZAWILGOCENIA ŚCIAN
PIWNICZNYCH WRAZ Z ODRESTAUROWANIEM ZAWILGOCONEJ FAKTURY ELEWACYJNEJ
PAŁAC TROJANOWSKICH PRZY UL. WYSPIŃSKIEGO 4 W ALEKASNDROWIE KUJAWSKIM

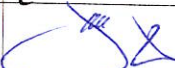
INWESTOR: ZESPÓŁ SZKÓŁ NR 1 CENTRUM KSZTAŁCENIA PRAKTYCZNEGO ALEKASNDRÓW KUJAWSKI, UL. WYSPIŃSKIWGO 4		NAZWA RYSUNKU: ELEWACJA FRONTOWA	
JEDNOSTKA PROJEKTOWA: PRZEDSIĘBIORSTWO USŁUGOW WIESŁAW ROSIŃSKI TORUŃ 87-100, UL. GUSTAWA MORCINKA 1/18		SKALA: 1:100	RYS. NR: 02
DATA: 20 maja 2021	PROJEKTANT: dr arch. inż. Marek Kleczkowski upr. nr 2548/Gd/86 specj. arch.- bud.	OPRACOWAŁ: inż. Jerzy Jabłoński upr. nr 112/93/OL	 

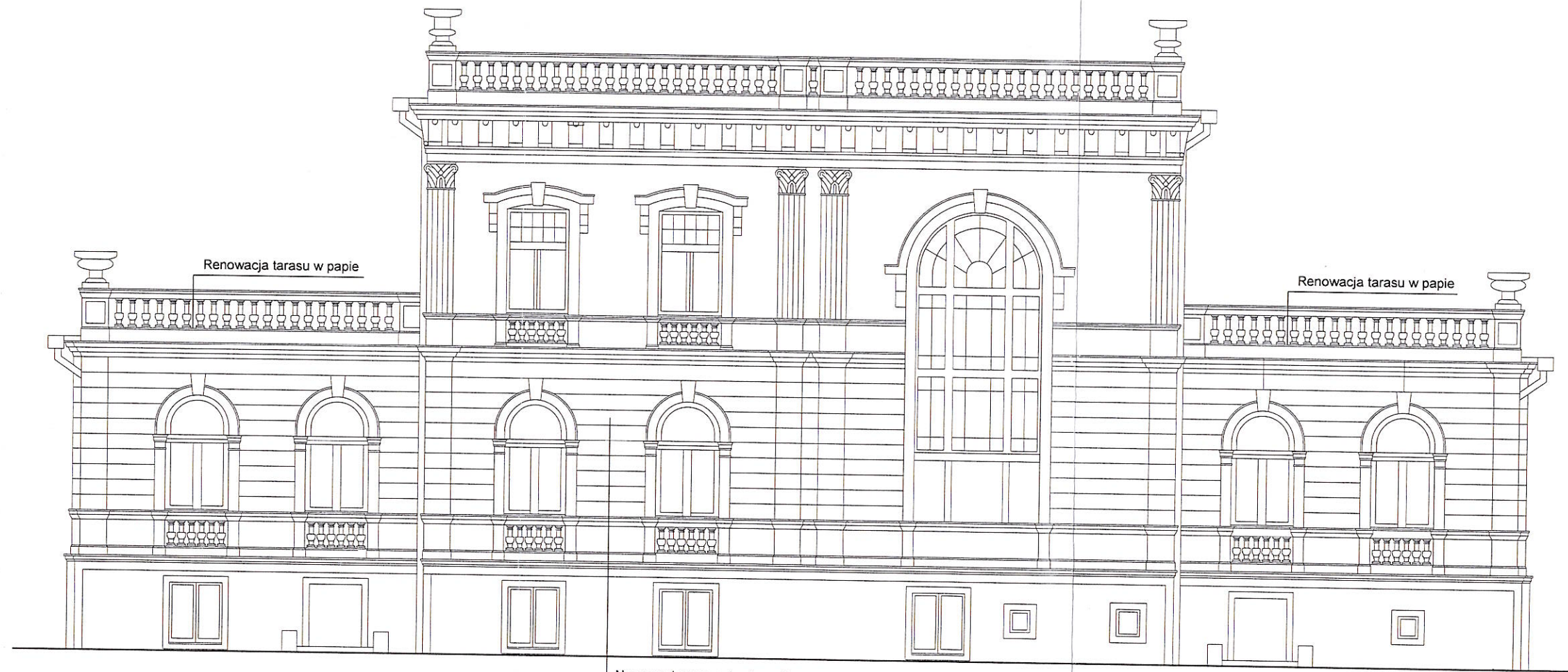

Renowacja tarasu w papie

Renowacja tarasu w papie

Naprawa i renowacja elewacji

PROJEKT ARCHITEKTONICZNO - BUDOWLANY

REMONT KONSERWATORSKI DOTYCZĄCY USUNIĘCIA ZAWILGOCENIA ŚCIAN PIWNICZNYCH WRAZ Z ODRESTAUROWANIEM ZAWILGOCONEJ FAKTURY ELEWACYJNEJ PAŁAC TROJANOWSKICH PRZY UL. WYSPIŃSKIEGO 4 W ALEKASNDROWIE KUJAWSKIM

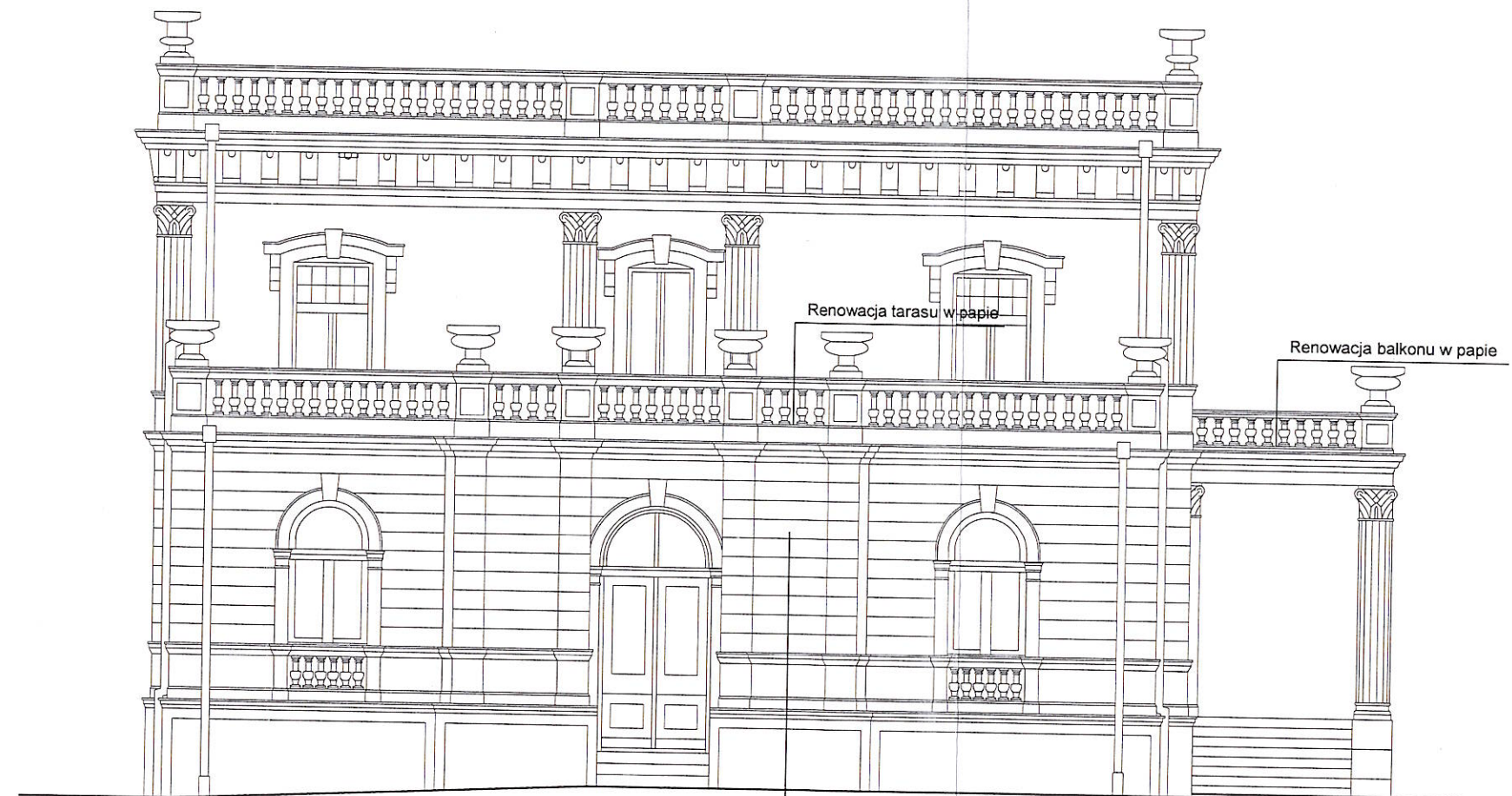

INWESTOR: ZESPÓŁ SZKÓŁ NR 1 CENTRUM KSZTAŁCENIA PRAKTYCZNEGO ALEKASNDRÓW KUJAWSKI, UL. WYSPIŃSKIWGO 4		NAZWA RYSUNKU: ELEWACJA TYLNA	
JEDNOSTKA PROJEKTOWA: PRZEDSIĘBIORSTWO USŁUGOW WIESŁAW ROSIŃSKI TORUŃ 87-100, UL. GUSTAWA MORCINKA 1/18		SKALA: 1:100	RYS. NR: 03
DATA: 20 maja 2021	PROJEKTANT: dr arch. inż. Marek Kleczkowski upr. nr 2548/Gd/86 specj. arch. - bud.	OPRACOWAŁ: inż. Jerzy Jabłoński upr. nr 112/93/OL	



Naprawa i renowacja elewacji

PROJEKT ARCHITEKTONICZNO - BUDOWLANY

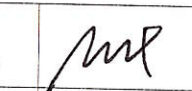
REMONT KONSERWATORSKI DOTYCZĄCY USUNIĘCIA ZAWILGOCENIA ŚCIAN
PIWNICZNYCH WRAZ Z ODRESTAUROWANIEM ZAWILGOCONEJ FAKTURY ELEWACYJNEJ
PAŁAC TROJANOWSKICH PRZY UL. WYSPIŃSKIEGO 4 W ALEKASNDROWIE KUJAWSKIM

INWESTOR: ZESPÓŁ SZKÓŁ NR 1 CENTRUM KSZTAŁCENIA PRAKTYCZNEGO ALEKASNDRÓW KUJAWSKI, UL WYSPIŃSKIWGO 4		NAZWA RYSUNKU: ELEWACJA SZCZYTOWA 1	
JEDNOSTKA PROJEKTOWA: PRZEDSIĘBIORSTWO USŁUGOW WIEŚLAW ROSIŃSKI TORUŃ 87-100, UL. GUSTAWA MORCINKA 1/18		SKALA: 1:100	RYS. NR: 04
DATA: 20 maja 2021	OPRACOWAŁ: inż. Jerzy Jabłoński upr. nr 112/93/OL	 	

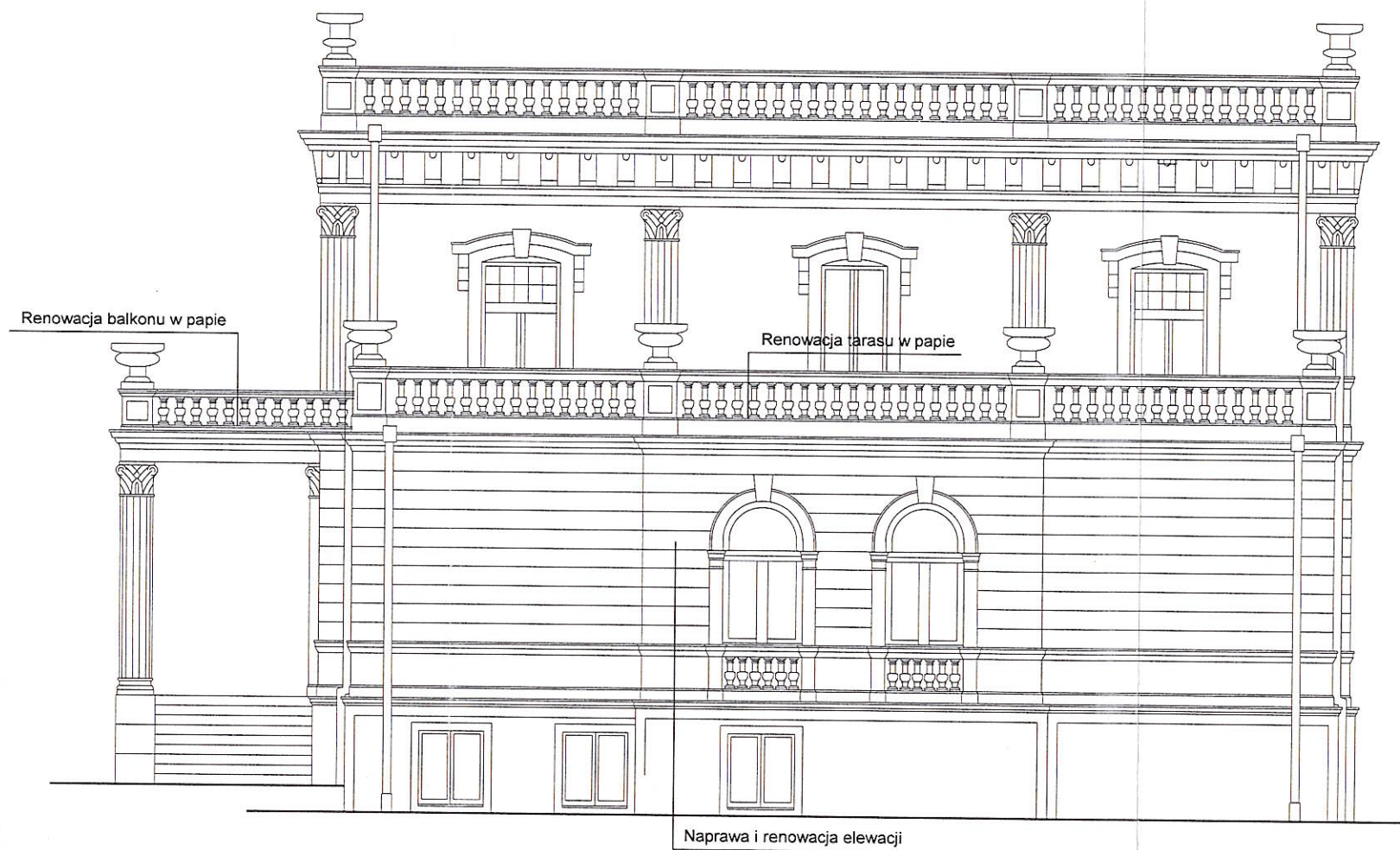

PROJEKT ARCHITEKTONICZNO - BUDOWLANY

REMONT KONSERWATORSKI DOTYCZĄCY USUNIĘCIA ZAWILGOCENIA ŚCIAN PIWNICZNYCH WRAZ Z ODRESTAUROWANIEM ZAWILGOCONEJ FAKTURY ELEWACYJNEJ PAŁAC TROJANOWSKICH PRZY UL. WYSPIAŃSKIEGO 4 W ALEKASNDROWIE KUJAWSKIM

INWESTOR: ZESPÓŁ SZKÓŁ NR 1 CENTRUM KSZTAŁCENIA PRAKTYCZNEGO ALEKASNDRÓW KUJAWSKI, UL WYSPIAŃSKIWGO 4	NAZWA RYSUNKU: ELEWACJA SZCZYTOWA 2	
JEDNOSTKA PROJEKTOWA: PRZEDSIĘBIORSTWO USŁUGOW WIESŁAW ROSIŃSKI TORUŃ 87-100, UL. GUSTAWA MORCINKA 1/18	SKALA: 1:100	RYS. NR: 05
DATA: 20 maja 2021	PROJEKTANT: dr arch. inż. Marek Kleczkowski upr. nr 2548/Gd/86 specj. arch. - bud.	
	OPRACOWAŁ: inż. Jerzy Jabłoński upr. nr 112/93/OL	